

DCEC - UESC



ACOMPANHAMENTO DO CUSTO
DA CESTA BÁSICA

ACCB

Boletim ACCB/UESC

ISSN 2763-8936

Boletim ACCB/UESC, ano 18, n. 3, março 2021.

Projeto Acompanhamento do Custo da Cesta Básica
Departamento de Ciências Econômicas - DCEC
Universidade Estadual de Santa Cruz - UESC
Rodovia Ilhéus - Itabuna, km 16 - Salobrinho - Ilhéus-BA

EQUIPE:

Mônica de Moura Pires - **Coordenadora**

Dany Sanchez Dominguez

Gustavo Joaquim Lisboa

Marcelo Inácio Ferreira Ferraz

Ana Livia Oliveira Costa - **Estagiária**

Luara Lima Ferreira - **Estagiária**

Paulo César Cruz Dantas - **Colaborador**

Murillo Almeida dos S. Torres- **Colaborador**



Leia o QR Code em seu celular e
conheça mais sobre o ACCB, ou
acesse:

 /CBUESC

 @CBUESC

 @CESTABASICA_UESC

 cestabasicsa@uesc.br



Boletim ACCB/UESC

O custo da cesta básica reduziu nas cidades de Ilhéus e Itabuna no mês de março. Em Ilhéus a redução foi de 5,46%, passando de R\$417,24 em fevereiro de 2021 para R\$394,45 em março de 2021. Em Itabuna a redução foi de 1,79%, passando de R\$443,47 em fevereiro para R\$435,55 em março de 2021 (Tabela 1). Em ambas as cidades aumentaram de preço: farinha, café, açúcar e óleo e reduziram de preço: banana e tomate.

Tabela 1 - Custo da Cesta Básica (em R\$) nas cidades de Ilhéus e Itabuna, 2021

Mês	Ilhéus		Itabuna	
	Gasto Mensal R\$	Varição Mensal %	Gasto Mensal R\$	Varição Mensal %
Março	394,45	-5,46	435,55	-1,79
Fevereiro	417,24	3,11	443,47	-2,92
Janeiro	404,66	-1,14	456,80	4,06

Cesta Básica de acordo com o Decreto-Lei nº399 de 30 de abril de 1938, que instituiu as Comissões do Salário Mínimo.

Fonte: Projeto de extensão Acompanhamento do Custo da Cesta Básica - ACCB/UESC.

Em Ilhéus, o tomate foi o item que apresentou maior redução de preço (-14,02%), passando de R\$3,378 o quilo em fevereiro para R\$3,25 o quilo em março, em seguida, carne (-10,97%), banana (-10,50%), e leite (-6,99%). Em contrapartida, o café apresentou a maior aumento de preço (9,84%), passando de R\$16,27/kg em fevereiro para R\$17,86/kg em março, seguido pelos itens: açúcar (7,80%), pão (7,52%), feijão (3,63%), manteiga (3,35%), farinha (1,05%), arroz (0,60%) e óleo (0,40%) (Tabelas 2 e 3).

Tabela 2 - Preço Médio, Gasto Mensal e tempo de trabalho necessário, Cesta Básica, Ilhéus, Bahia

Produto	Preço médio (R\$)		Qtde.	Gasto Mensal Março (R\$)	Tempo de Trabalho Necessário
	Fevereiro	Março			
Carne (Kg)	35,55	31,65	4,50	142,43	30h 47min
Leite (L)	4,15	3,86	6,00	23,16	5h 0min
Feijão (Kg)	6,62	6,86	4,50	30,87	6h 40min
Arroz (Kg)	4,66	4,69	3,60	16,88	3h 38min
Farinha (Kg)	4,76	4,81	3,00	14,43	3h 07min
Tomate (Kg)	3,78	3,25	12,00	39,00	8h 25min
Pão (Kg)	7,05	7,58	6,00	45,48	9h 50min
Café (Kg)	16,27	17,86	0,30	5,36	1h 9min
Banana (Dz)	4,76	4,26	7,50	31,95	6h 54min
Açúcar (Kg)	2,95	3,18	3,00	9,54	2h 03min
Óleo (900 mL)	7,55	7,58	1,00	7,58	1h 38min
Manteiga (Kg)	35,83	37,03	0,75	27,77	6h 00min
Total				394,45	85h 17min

Cesta Básica de acordo com o Decreto-Lei nº399 de 30 de abril de 1938, que instituiu as Comissões do Salário Mínimo.

Fonte: Projeto de extensão Acompanhamento do Custo da Cesta Básica - ACCB/UESC.

A redução no custo da cesta básica em Ilhéus, gerou aumento no poder de compra do trabalhador, pois o comprometimento do rendimento líquido passou de 41,01% em fevereiro para 38,77% em março, tomando-se como referência o salário mínimo líquido de R\$1.017,50 - descontando-se 7,5% de contribuição previdenciária do salário bruto de R\$1.100,00. O tempo despendido por trabalhador, remunerado em um salário mínimo, para adquirir os 12 itens da cesta básica, reduziu, de 90 horas e 13 minutos em fevereiro para 85 horas e 17 minutos em março. (Tabela 2).

Para uma família composta por quatro pessoas (dois adultos e duas crianças, em que duas crianças equivalem a um adulto), o custo da cesta básica atingiria no mês de março R\$1.183,35, aproximadamente 1,16 do valor do salário-mínimo líquido.

Observando-se os últimos seis meses (Tabela 3), o custo da cesta básica aumentou 1,28% na cidade de Ilhéus. Nesse período, a manteiga apresentou o maior aumento de preço (40,39%), e a maior redução de preço foi do tomate

(-23,71%). Nos últimos 12 meses o custo da cesta reduziu 4,23%, sendo o tomate o produto que apresentou maior redução de preço (-52,69%) e o óleo o maior aumento (95,36%).

Tabela 3 - Variações mensal, semestral, anual e no ano da Cesta Básica, Ilhéus, Bahia

Produtos	Qtde.	Variação Mensal* %	Variação Semestral** %	Variação Anual***%
Carne (Kg)	4,50	-10,97	-0,25	22,91
Leite (L)	6,00	-6,99	-6,31	3,49
Feijão (Kg)	4,50	3,63	14,89	25,64
Arroz (Kg)	3,60	0,60	2,37	58,35
Farinha (Kg)	3,00	1,05	-2,43	17,32
Tomate (Kg)	12,00	-14,02	-23,71	-52,69
Pão (Kg)	6,00	7,52	18,81	7,06
Cafê (Kg)	0,30	9,84	1,90	2,68
Banana (Dz)	7,50	-10,50	-4,91	-45,60
Açúcar (Kg)	3,00	7,80	11,97	30,33
Óleo(900mL)	1,00	0,40	4,70	95,36
Manteiga (Kg)	0,75	3,35	40,39	5,71
Total		-5,46	1,28	-4,29

Cesta Básica de acordo com o Decreto-Lei nº399 de 30 de abril de 1938, que instituiu as Comissões do Salário Mínimo.

Fonte: Projeto de extensão Acompanhamento do Custo da Cesta Básica - ACCB/UESC.

* Fevereiro a Março de 2021.

** Outubro de 2020 a Março de 2021.

*** Março de 2020 a Março de 2021.

Em Itabuna, o tomate teve a maior redução de preço (-11,53%), passando de R\$3,73/kg em fevereiro para R\$3,30/kg em março, em seguida, banana (-8,90)%, pão (-4,44%), arroz (-2,69%), manteiga (-1,34%) e feijão (-0,16%). Em contrapartida, o óleo foi o item que apresentou maior aumento de preço (7,14%), passando de R\$7,14 em fevereiro para R\$7,65 em março, em seguida os itens, açúcar (6,14%), café (4,23%), farinha (3,58%), leite (2,48%), carne (1,11%) (Tabelas 4 e 5).

A redução no custo da cesta básica de 1,79% em Itabuna, gerou aumento no poder de compra do trabalhador no mês de março, pois o comprometimento do salário mínimo líquido passou de 43,58% em fevereiro para 42,80% em março, tomando-se como referência o salário mínimo líquido de R\$1.017,50 -

descontando-se 7,5% de contribuição previdenciária do salário bruto de R\$1.100,00. O tempo despendido por um trabalhador, remunerado em um salário mínimo, para adquirir todos os itens da cesta básica passou, de 95 horas e 53 minutos em fevereiro para 94 horas e 10 minutos em março. (Tabela 4).

Tabela 4 - Preço Médio, Gasto Mensal e tempo de trabalho necessário, Cesta Básica, Itabuna, Bahia

Produtos	Preço Médio (R\$)		Qtde.	Gasto Mensal Março (R\$)	Tempo de Trabalho Necessário
	Fevereiro	Março			
Carne (Kg)	37,85	38,27	4,50	172,22	38h 16min
Leite (L)	4,03	4,13	6,00	24,78	5h 11min
Feijão (Kg)	6,97	6,96	4,50	31,32	6h 42min
Arroz (Kg)	4,86	4,73	3,60	17,03	3h 40min
Farinha Kg)	4,19	4,34	3,00	13,02	2h 48min
Tomate (Kg)	3,73	3,30	12,0	39,60	8h 25min
Pão (Kg)	9,01	8,61	6,00	51,66	11h 01min
Café (Kg)	15,77	16,43	0,30	4,93	0h 51min
Banana (Dz)	5,50	5,01	7,50	37,58	7h 59min
Açúcar (Kg)	2,93	3,11	3,00	9,33	1h 56min
Óleo (900 mL)	7,14	7,65	1,00	7,65	1h 30min
Manteiga (Kg)	35,72	35,24	0,75	26,43	5h 37min
Total				435,55	94h 10min

Cesta Básica de acordo com o Decreto-Lei nº399 de 30 de abril de 1938, que instituiu as Comissões do Salário Mínimo.

Fonte: Projeto de extensão Acompanhamento do Custo da Cesta Básica - ACCB/UESC.

Em Itabuna, no mês de março, para uma família composta por quatro pessoas (dois adultos e duas crianças, em que duas crianças equivalem a um adulto), o custo da cesta básica atingiria o valor de R\$1.306,65, aproximadamente 1,28% vezes o valor líquido do salário mínimo.

Observando-se os últimos seis meses, o custo da cesta básica aumentou 3,59% na cidade de Itabuna. Nesse período, o açúcar foi o item que apresentou maior aumento de preço (20,08%), e a banana a maior redução de preço (-17,32%). Nos últimos 12 meses o custo da cesta aumentou 4,31%. Nesse período, o óleo apresentou a maior elevação (87,50%), e o tomate a maior redução (-53,39%) (Tabela 5).

Tabela 5 - Variações mensal, semestral e anual, Cesta Básica, Itabuna, Bahia.

Produtos	Qtde.	Variação Mensal* %	Variação Semestral** %	Variação Anual*** %
Carne (Kg)	4,50	1,11	12,53	42,00
Leite (L)	6,00	2,48	2,99	14,40
Feijão (Kg)	4,50	-0,16	11,34	25,18
Arroz (Kg)	3,60	-2,69	0,65	53,56
Farinha (Kg)	3,00	3,58	17,30	17,62
Tomate (Kg)	12,00	-11,53	-12,93	-53,39
Pão (Kg)	6,00	-4,44	-0,69	1,89
Café (Kg)	0,30	4,23	-3,33	1,23
Banana (Dz)	7,50	-8,90	-17,32	-25,88
Açúcar (Kg)	3,00	6,14	20,08	29,58
Óleo (900 mL)	1,00	7,14	14,18	87,50
Manteiga (Kg)	0,75	-1,34	7,05	6,06
Total		-1,79	3,59	4,31

Cesta Básica de acordo com o Decreto-Lei nº399 de 30 de abril de 1938, que instituiu as Comissões do Salário Mínimo.

Fonte: Projeto de extensão Acompanhamento do Custo da Cesta Básica - ACCB/UESC.

* Fevereiro a Março de 2021.

** Outubro de 2020 a Março de 2021.

*** Março de 2020 a Março de 2021.

O excedente de tomates no mercado vem aumentando, além da pouca qualidade do produto, isso vem gerando redução no seu preço.

O preço da banana também reduziu em março em função do aumento de oferta no mercado.

A oferta de mandioca reduziu, afetando o preço de seus derivados como a farinha, que teve aumento de preço.

Com mais da metade da safra 2020/21 de soja já comercializada, os produtores preferem armazenar o grão, na expectativa de vender a maiores preços nos próximos meses; com isso houve redução de oferta, pressionando preços de seus derivados como o óleo. Além disso, a valorização cambial e maior demanda externa contribuíram para o aumento do preço no mercado doméstico.

A expectativa da quebra da safra 2021/22 do café, devido ao clima, tem provocado aumento de seu preço.

Com a oferta em baixa de açúcar pelas usinas, o preço desse produto no mercado aumentou em março.

O Índice Nacional de Preços ao Consumidor Amplo 15 (IPCA-15) em março foi 0,93%, o maior resultado para um mês de março desde 2015. Nesse índice, o grupo Alimentação e bebidas foi 0,12%.

Para o mês de abril é de aumento no custo da cesta básica em Ilhéus e aumento para Itabuna, seguindo trajetória crescente até junho para as duas cidades, conforme Figura 1.

Figura 1 – Previsão¹ do custo total da cesta básica para fevereiro a abril de 2021, Ilhéus e Itabuna, Bahia

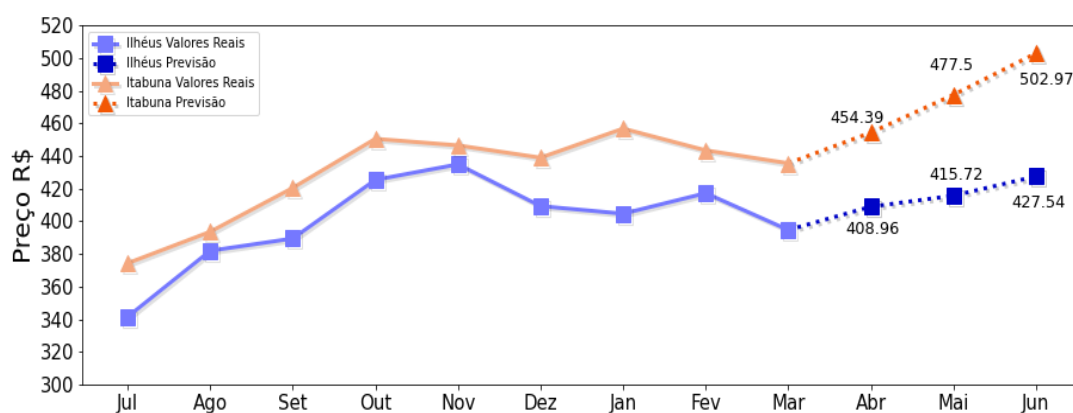

¹ As previsões foram feitas utilizando rede neural do tipo MultilayerPerceptron, implementada no framework Tensorflow.