

DCEC - UESC



Boletim ACCB/UESC

ISSN 2763-8936

Boletim ACCB/UESC, ano 18, n. 7, julho 2021, ISSN 2763-8936.

Projeto Acompanhamento do Custo da Cesta Básica
Departamento de Ciências Econômicas - DCEC
Universidade Estadual de Santa Cruz - UESC
Rodovia Ilhéus - Itabuna, km 16 - Salobrinho - Ilhéus-BA

EQUIPE:

Mônica de Moura Pires - **Coordenadora**

Dany Sanchez Dominguez

Gustavo Joaquim Lisboa

Marcelo Inácio Ferreira Ferraz

Ana Livia Oliveira Costa - **Estagiária**

Luara Lima Ferreira - **Estagiária**

Paulo César Cruz Dantas - **Colaborador**

Murillo Almeida dos S. Torres- **Colaborador**



Leia o QR Code em seu celular e
conheça mais sobre o ACCB, ou
acesse:

 /CBUESC

 @CBUESC

 @CESTABASICA_UESC

 cestabasicsa@uesc.br



Boletim ACCB/UESC

O custo da cesta básica reduziu em 1,47% na cidade de Ilhéus, passando de R\$426,70 em junho para R\$420,44 em julho; e aumentou 5,44% na cidade de Itabuna, passando de R\$440,37 em junho para R\$464,31 em julho (Tabela 1). Em ambas as cidades aumentaram de preço: açúcar, manteiga e pão. Em contrapartida a carne e o leite reduziram de preço.

Tabela 1 - Custo da Cesta Básica (em R\$) nas cidades de Ilhéus e Itabuna, 2021

Mês	Ilhéus		Itabuna	
	Gasto Mensal R\$	Varição Mensal %	Gasto Mensal R\$	Varição Mensal %
Julho	420,44	-1,47	464,31	5,44
Junho	426,70	2,52	440,37	1,61
Maio	416,20	4,64	433,41	-1,29
Abril	397,75	0,84	439,08	0,81
Março	394,68	-5,41	435,55	-1,79
Fevereiro	417,24	3,11	443,47	-2,92
Janeiro	404,66	-1,14	456,80	4,06

Cesta Básica de acordo com o Decreto-Lei nº399 de 30 de abril de 1938, que instituiu as Comissões do Salário Mínimo.

Fonte: Projeto de extensão Acompanhamento do Custo da Cesta Básica - ACCB/UESC.

Em Ilhéus, o tomate foi o item que apresentou maior redução de preço (-13,41%), passando de R\$4,25, o quilo em junho para R\$2,68 em julho, em seguida, banana (-12,53%), café (-4,93%), carne (-4,24%), leite (-3,68%), e arroz (-0,44%). Em contrapartida, a manteiga apresentou o maior aumento de preço (22,11%), passando de R\$33,23, o quilo, em junho para R\$40,57 em julho, seguida

pelos itens: farinha (10,34%), pão (6,83%), feijão (6,34%), açúcar (3,25%) e óleo (2,733%) (Tabelas 2 e 3).

Tabela 2 - Preço Médio, Gasto Mensal e tempo de trabalho necessário, Cesta Básica, Ilhéus, Bahia

Produto	Preço médio (R\$)		Qtde.	Gasto Mensal Julho (R\$)	Tempo de Trabalho Necessário
	Junho	Julho			
Carne (Kg)	37,48	35,89	4,50	161,51	34h 55min
Leite (L)	3,80	3,66	6,00	21,96	6h 54min
Feijão (Kg)	6,62	7,04	4,50	31,68	6h 50min
Arroz (Kg)	4,45	4,43	3,60	15,95	3h 26min
Farinha (Kg)	4,64	5,12	3,00	15,36	3h 19min
Tomate (Kg)	4,25	3,68	12,00	44,16	9h 32min
Pão (Kg)	7,61	8,13	6,00	48,78	10h 32min
Café (Kg)	20,27	19,28	0,30	5,78	1h 14min
Banana (Dz)	3,83	3,35	7,50	25,13	5h 26min
Açúcar (Kg)	3,69	3,81	3,00	11,43	2h 28min
Óleo (900 mL)	8,05	8,27	1,00	8,27	1h 47min
Manteiga (Kg)	33,23	40,57	0,75	30,43	6h 34min
Total				420,44	90h 54min

Cesta Básica de acordo com o Decreto-Lei nº399 de 30 de abril de 1938, que instituiu as Comissões do Salário Mínimo.

Fonte: Projeto de extensão Acompanhamento do Custo da Cesta Básica - ACCB/UESC.

A redução no custo da cesta básica em Ilhéus, gerou aumento no poder de compra do trabalhador, pois o comprometimento do rendimento líquido passou de 41,94% em junho para 41,32% em julho, tomando-se como referência o salário mínimo líquido de R\$1.017,50 - descontando-se 7,5% de contribuição previdenciária do salário bruto de R\$1.100,00. O tempo despendido por trabalhador, remunerado em um salário mínimo, para adquirir os 12 itens da cesta básica, reduziu de 92 horas e 15 minutos em junho para 90 horas e 54 minutos em julho (Tabela 2).

Para uma família composta por quatro pessoas (dois adultos e duas crianças, em que duas crianças equivalem a um adulto), o custo da cesta básica atingiria no mês de julho R\$1.261,32, aproximadamente 1,24 vezes o valor do salário-mínimo líquido.

Observando-se os últimos seis meses (Tabela 3), o custo da cesta básica aumentou 3,90% na cidade de Ilhéus. Nesse período, o açúcar apresentou o maior aumento de preço (35,11%), e a maior redução de preço foi da banana (-26,69%). Nos últimos 12 meses o custo da cesta aumentou 23,13%, sendo o óleo o produto que apresentou maior aumento de preço (91,88%) e a banana a maior redução de preço (-20,80%).

Tabela 3 - Variações mensal, semestral e anual, Cesta Básica, Ilhéus, Bahia

Produtos	Qtde.	Variação Mensal* %	Variação Semestral** %	Variação Anual***%
Carne (Kg)	4,50	-4,24	2,20	36,10
Leite (L)	6,00	-3,68	9,91	-3,17
Feijão (Kg)	4,50	6,34	9,47	3,23
Arroz (Kg)	3,60	-0,44	-2,86	25,20
Farinha (Kg)	3,00	10,34	10,34	13,78
Tomate (Kg)	12,00	-13,41	-2,90	35,29
Pão (Kg)	6,00	6,83	21,52	16,31
Café (Kg)	0,30	-4,93	4,52	25,38
Banana (Dz)	7,50	-12,53	-26,69	-20,80
Açúcar (Kg)	3,00	3,25	35,11	37,05
Óleo(900mL)	1,00	2,73	5,22	91,88
Manteiga (Kg)	0,75	22,11	18,82	55,10
Total		-1,47	3,90	23,13

Cesta Básica de acordo com o Decreto-Lei nº399 de 30 de abril de 1938, que instituiu as Comissões do Salário Mínimo.

Fonte: Projeto de extensão Acompanhamento do Custo da Cesta Básica - ACCB/UESC.

*Junho a Julho de 2021.

** Fevereiro de 2021 a Julho de 2021.

*** Julho de 2020 a Julho de 2021.

Em Itabuna, o tomate teve o maior aumento de preço (40,71%), passando de R\$3,66, o quilo, em junho para R\$5,15 em julho, em seguida, banana (16,50%), manteiga (5,37%), pão (3,56%), açúcar (3,30%), arroz (1,35%), café (0,57%). O leite foi o item que apresentou maior redução de preço (-3,18%), passando de R\$4,72 em junho para R\$4,57 em julho, em seguida, farinha (-2,98%), feijão (-2,60%), óleo (-2,19%) e carne (-0,10%) (Tabelas 4 e 5).

O aumento no custo da cesta básica em 5,44% em Itabuna, gerou redução no poder de compra do trabalhador no mês de julho, pois o comprometimento do salário mínimo líquido passou de 43,28% em junho para 45,63% em julho,

tomando-se como referência o salário mínimo líquido de R\$1.017,50 – descontando-se 7,5% de contribuição previdenciária do salário bruto de R\$1.100,00. O tempo despendido por um trabalhador, remunerado em um salário mínimo, para adquirir todos os itens da cesta básica passou, de 95 horas e 12 minutos em junho para 100 horas e 23 minutos em julho (Tabela 4).

Tabela 4 - Preço Médio, Gasto Mensal e tempo de trabalho necessário, Cesta Básica, Itabuna, Bahia

Produtos	Preço Médio (R\$)		Qtde.	Gasto Mensal Julho (R\$)	Tempo de Trabalho Necessário
	Junho	Julho			
Carne (Kg)	39,16	39,12	4,50	176,04	38h 3min
Leite (L)	4,72	4,57	6,00	27,42	5h 55min
Feijão (Kg)	6,91	6,73	4,50	30,29	6h 32min
Arroz (Kg)	4,54	4,60	3,60	16,56	3h 34min
Farinha Kg)	4,36	4,23	3,00	12,69	2h 44min
Tomate (Kg)	3,66	5,15	12,0	61,80	13h 21min
Pão (Kg)	8,71	9,02	6,00	54,12	11h 42min
Café (Kg)	17,46	17,57	0,30	5,27	1h 8min
Banana (Dz)	3,70	4,31	7,50	32,33	6h 59min
Açúcar (Kg)	3,33	3,44	3,00	10,32	2h 13min
Óleo (900 mL)	8,23	8,05	1,00	8,05	1h 44min
Manteiga (Kg)	37,22	39,23	0,75	29,42	6h 21min
Total				464,31	100h 23min

Cesta Básica de acordo com o Decreto-Lei nº399 de 30 de abril de 1938, que instituiu as Comissões do Salário Mínimo.

Fonte: Projeto de extensão Acompanhamento do Custo da Cesta Básica - ACCB/UESC.

Em Itabuna, no mês de julho, para uma família composta por quatro pessoas (dois adultos e duas crianças, em que duas crianças equivalem a um adulto), o custo da cesta básica atingiria o valor de R\$1.392,93, aproximadamente 1,37% vezes o valor líquido do salário-mínimo.

Observando-se os últimos seis meses, o custo da cesta básica aumentou 1,64% na cidade de Itabuna. Nesse período, o açúcar foi o item que apresentou maior aumento de preço (17,01%), e a banana a maior redução de preço (-27.18%). Nos últimos 12 meses o custo da cesta aumentou 24,05%, o tomate apresentou a maior elevação (111,07%) e a banana a maior redução (-34,29%), ver Tabela 5.

Tabela 5 - Variações mensal, semestral e anual, Cesta Básica, Itabuna, Bahia.

Produtos	Qtde.	Variação Mensal* %	Variação Semestral** %	Variação Anual*** %
Carne (Kg)	4,50	-0,10	5,58	33,37
Leite (L)	6,00	-3,18	8,29	33,63
Feijão (Kg)	4,50	-2,60	-4,39	-2,32
Arroz (Kg)	3,60	1,35	-6,86	29,98
Farinha (Kg)	3,00	-2,98	-0,24	7,36
Tomate (Kg)	12,00	40,71	12,45	111,07
Pão (Kg)	6,00	3,56	0,11	18,06
Café (Kg)	0,30	0,57	14,07	6,04
Banana (Dz)	7,50	16,50	-27,18	-34,29
Açúcar (Kg)	3,00	3,30	17,01	38,71
Óleo (900 mL)	1,00	-2,19	1,64	82,95
Manteiga (Kg)	0,75	5,37	5,87	17,26
Total		5,44	1,64	24,05

Cesta Básica de acordo com o Decreto-Lei nº399 de 30 de abril de 1938, que instituiu as Comissões do Salário Mínimo.

Fonte: Projeto de extensão Acompanhamento do Custo da Cesta Básica - ACCB/UESC.

*Junho a Julho de 2021.

** Fevereiro de 2021 a Julho de 2021.

*** Julho de 2020 a Julho de 2021.

Diante do atual cenário econômico, as famílias têm procurado substitutos para a carne bovina que vem apresentando alta substancial de preço nos últimos meses. Em certa medida, essa redução de consumo dessa carne pode ter provocado pequena redução no seu preço no mês de julho.

Os aumentos de preço geram menor poder de compra do consumidor reduzindo demanda ou mesmo inviabilizando-a, como consequência nos meses subsequentes isso afeta o preço, reduzindo-o, como é o caso do preço do leite no mês de julho. Entretanto, com a onda de frio que chegou ao Brasil nos últimos dias, isso deve pressionar para cima preços de alguns itens da cesta básica nos meses seguintes, entre eles, o leite. Apesar da redução no preço do leite neste mês, os derivados, como a manteiga, aumentaram de preço.

A falta de chuva afetou o plantio de trigo, atrasando o desenvolvimento da planta e reduzindo a quantidade ofertada. Isso fez com que o preço de seus derivados como o pão tivesse um aumento de preço.

A baixa oferta e estoque de arroz, aliada a alta demanda, geraram aumento de preço desse item no mercado doméstico.

O Índice Nacional de Preços ao Consumidor Amplo 15 (IPCA-15) em julho foi de 0,72%, a maior variação para o mês de julho desde 2004. Sete grupos de produtos e serviços pesquisados tiveram aumento no preço, entre eles o grupo alimentação e bebidas que aumentou 0,49%.

Para o mês de agosto a expectativa é de aumento no custo da cesta básica em Ilhéus e Itabuna, seguindo trajetória crescente até outubro e setembro, respectivamente, conforme Figura 1.

Figura 1 – Previsão¹ do custo total da cesta básica para agosto a outubro de 2021, Ilhéus e Itabuna, Bahia

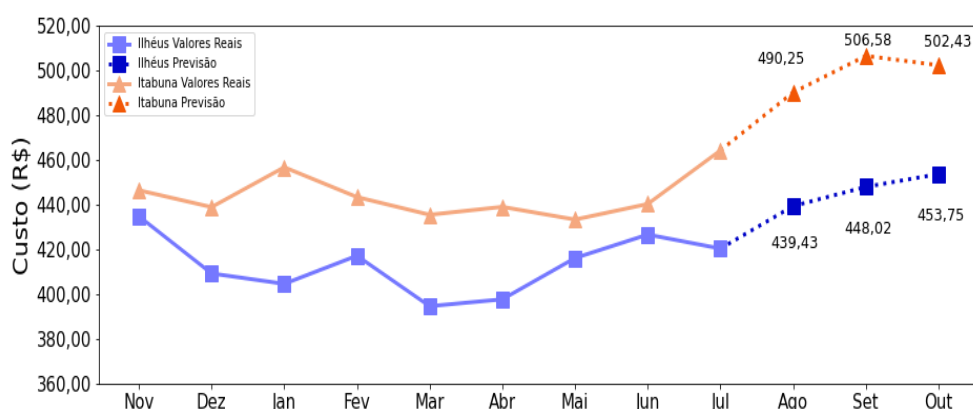

Em relação à previsão do comportamento dos preços dos 12 itens que compõem a cesta básica (Figura 2), a expectativa é de aumento de preço para quase todos os itens, exceto para café e açúcar em Itabuna e manteiga em Ilhéus.

¹ As previsões foram feitas utilizando rede neural do tipo MultilayerPerceptron, implementada no framework Tensorflow.

Figura 2 – Previsão¹ do comportamento do preço dos 12 itens que compõem a cesta básica até outubro de 2021

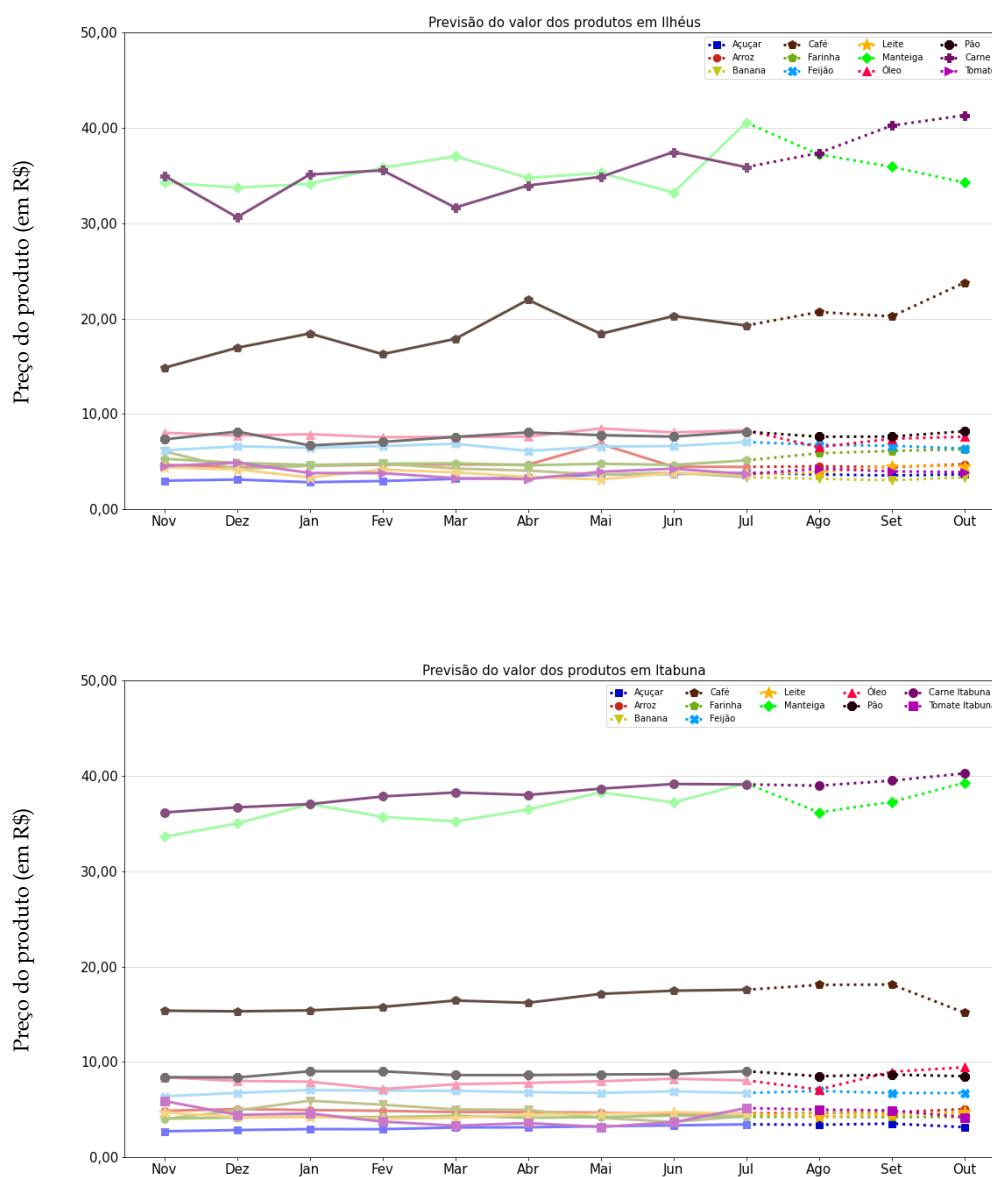

Nota: Os itens apresentados estão na seguinte dimensão Açúcar (Kg), Arroz (Kg), Banana (Dz), Café (Kg), Carne (Kg), Farinha (Kg), Feijão (Kg), Leite (L), Manteiga (Kg), Óleo (900 mL), Pão (Kg), Tomate (Kg).