

DCEC - UESC



**Boletim ACCB/UESC**

ISSN 2763-8936

**Boletim ACCB/UESC, ano 18, n. 11, novembro 2021, ISSN 2763-8936.**

Projeto Acompanhamento do Custo da Cesta Básica  
Departamento de Ciências Econômicas - DCEC  
Universidade Estadual de Santa Cruz - UESC  
Rodovia Ilhéus - Itabuna, km 16 - Salobrinho - Ilhéus-BA

**EQUIPE:**

Mônica de Moura Pires - **Coordenadora**  
Dany Sanchez Dominguez  
Gustavo Joaquim Lisboa  
Marcelo Inácio Ferreira Ferraz

Luara Lima Ferreira - **Estagiária**  
Hiago Maciel Silva - **Estagiário**  
Paulo César Cruz Dantas - **Colaborador**  
Murillo Almeida dos S. Torres- **Colaborador**



Leia o QR Code em seu celular e  
conheça mais sobre o ACCB, ou  
acesse:

 /CBUESC

 @CBUESC

 @CESTABASICA\_UESC

 [cestabasica@uesc.br](mailto:cestabasica@uesc.br)

<http://boletimaacb.ccam.uesc.br/>



## ACOMPANHAMENTO DO CUSTO DA CESTA BÁSICA

# Boletim ACCB/UESC

O custo da cesta básica reduziu 0,86% na cidade de Ilhéus, de R\$482,65 em outubro para R\$478,52 em novembro, e aumentou 0,29% na cidade de Itabuna, de R\$480,26 em outubro para R\$481,64 em novembro (Tabela 1). Em ambas as cidades aumentaram de preço: feijão, farinha, tomate, café, açúcar e óleo. Em contrapartida, reduziram de preço os itens carne e leite.

Tabela 1 - Custo da Cesta Básica (em R\$) nas cidades de Ilhéus e Itabuna, Bahia, 2021

Mês	Ilhéus		Itabuna	
	Gasto Mensal R\$	Varição Mensal %	Gasto Mensal R\$	Varição Mensal %
Novembro	478,52	-0,86	481,64	0,29
Outubro	482,65	8,92	480,26	3,39
Setembro	443,13	3,43	464,52	1,59
Agosto	428,43	1,90	457,27	-1,52
Julho	420,44	-1,47	464,31	5,44
Junho	426,70	2,52	440,37	1,61
Maiο	416,20	4,64	433,41	-1,29
Abril	397,75	0,84	439,08	0,81
Março	394,45	-5,46	435,55	-1,79
Fevereiro	417,24	3,11	443,47	-2,92
Janeiro	404,66	-1,14	456,80	4,06

Cesta Básica de acordo com o Decreto-Lei nº399 de 30 de abril de 1938, que instituiu as Comissões do Salário Mínimo.

Fonte: Projeto de extensão Acompanhamento do Custo da Cesta Básica - ACCB/UESC.

Em Ilhéus, a banana foi o item que apresentou a maior redução de preço (-10,38%), passando de R\$5,11, a dúzia, em outubro para R\$4,58 em novembro, seguida pelos itens: manteiga (-3,32%), carne (-3,16%), e leite (-1,69%). Em

contrapartida, o café foi o item que apresentou maior aumento de preço (13,85%), passando de R\$21,90/kg em outubro para R\$24,94/kg em novembro, em seguida, feijão (4,56%), tomate (4,56%), açúcar (3,32%), arroz (1,84%), farinha (1,11%), óleo (0,71%) e pão (0,61%) (Tabelas 2 e 3).

Tabela 2 - Preço Médio, Gasto Mensal e tempo de trabalho necessário, Cesta Básica, Ilhéus, Bahia.

Produtos	Preço Médio (R\$)		Qtde.	Gasto Mensal Novembro (R\$)	Tempo de Trabalho Necessário
	Outubro	Novembro			
Carne (Kg)	38,37	37,16	4,50	167,22	36h 09min
Leite (L)	4,74	4,66	6,00	27,96	6h 02min
Feijão (Kg)	6,58	6,88	4,50	30,96	6h 41min
Arroz (Kg)	4,39	4,47	3,60	16,09	3h 28min
Farinha (Kg)	5,39	5,45	3,00	16,35	3h 32min
Tomate (Kg)	6,14	6,42	12,0	77,04	16h 39min
Pão (Kg)	8,21	8,26	6,00	49,56	10h 42min
Cafê (Kg)	21,90	24,94	0,30	7,48	1h 37min
Banana (Dz)	5,11	4,58	7,50	34,35	7h 25min
Açúcar (Kg)	3,91	4,04	3,00	12,12	2h 37min
Óleo (900 mL)	8,50	8,56	1,00	8,56	1h 51min
Manteiga (Kg)	42,52	41,11	0,75	30,83	6h 39min
<b>Total</b>				<b>478,52</b>	<b>103h27min</b>

Cesta Básica de acordo com o Decreto-Lei nº399 de 30 de abril de 1938, que instituiu as Comissões do Salário Mínimo.

Fonte: Projeto de extensão Acompanhamento do Custo da Cesta Básica - ACCB/UESC.

A redução no custo da cesta básica em Ilhéus, aumentou o poder de compra do trabalhador, pois o comprometimento do rendimento líquido passou de 47,43% em outubro para 47,03% em novembro, tomando-se como referência o salário mínimo líquido de R\$1.017,50 - descontando-se 7,5% de contribuição previdenciária do salário bruto de R\$1.100,00. O tempo despendido por trabalhador, remunerado em um salário mínimo, para adquirir os 12 itens da cesta básica, passou de 104 horas e 21 minutos em outubro para 103 horas e 27 minutos em novembro (Tabela 2).

Para uma família composta por quatro pessoas (dois adultos e duas crianças, em que duas crianças equivalem a um adulto), o custo da cesta básica

atingiria no mês de novembro R\$1.435,56, aproximadamente 1,41 vezes o valor do salário mínimo líquido.

Observando-se os últimos seis meses (Tabela 3), o custo da cesta básica aumentou 14,97% em Ilhéus. Nesse período, o tomate apresentou o maior aumento de preço (63,78%) e o arroz (-34,65%) a maior redução de preço. Nos últimos 12 meses o custo da cesta aumentou 10,03%, sendo o café o produto que apresentou maior aumento de preço (68,09%) e a banana a maior redução de preço (-24,42%).

Tabela 3 - Variações mensal, semestral e anual, Cesta Básica, Ilhéus, Bahia

Produtos	Qtde.	Variação Mensal* %	Variação Semestral** %	Variação Anual***%
Carne (Kg)	4,50	-3,16	6,56	6,20
Leite (L)	6,00	-1,69	49,36	5,91
Feijão (Kg)	4,50	4,56	4,70	11,69
Arroz (Kg)	3,60	1,84	-34,65	-3,88
Farinha (Kg)	3,00	1,11	14,50	3,22
Tomate (Kg)	12,00	4,56	63,78	42,04
Pão (Kg)	6,00	0,61	6,44	12,84
Cafê (Kg)	0,30	13,85	35,51	68,09
Banana (Dz)	7,50	-10,38	26,52	-24,42
Açúcar (Kg)	3,00	3,32	11,29	35,57
Óleo(900mL)	1,00	0,71	1,06	6,73
Manteiga (Kg)	0,75	-3,32	16,52	19,91
Total		-0,86	14,97	10,03

Cesta Básica de acordo com o Decreto-Lei nº399 de 30 de abril de 1938, que instituiu as Comissões do Salário Mínimo.

Fonte: Projeto de extensão Acompanhamento do Custo da Cesta Básica - ACCB/UESC.

\*Outubro a Novembro de 2021.

\*\* Junho de 2021 a Novembro de 2021.

\*\*\* Novembro de 2020 a Novembro de 2021.

Em Itabuna, a farinha foi o item com maior aumento de preço (6,49%) em outubro, passando de R\$4,47, o quilo, para R\$4,76 em novembro, em seguida, açúcar (4,81%), banana (3,29%), feijão (3,05%), café (2,56%), tomate (2,25%), óleo (2,20%) e manteiga (1,07%). Já o arroz apresentou a maior redução de preço (-2,93%), passando de R\$4,46 o quilo em outubro para R\$4,33 em novembro, seguida pelos seguintes itens: leite (-1,82%) e carne (-1,81), não houve alteração no preço do pão para o mês de novembro, Tabelas 4 e 5.

O aumento no custo da cesta básica em 0,29% em Itabuna, gerou redução no poder de compra do trabalhador no mês de novembro, pois o comprometimento do salário mínimo líquido passou de 47,20% em outubro para 47,34% em novembro, tomando-se como referência o salário mínimo líquido de R\$1.017,50 – descontando-se 7,5% de contribuição previdenciária do salário bruto de R\$1.100,00. O tempo despendido por um trabalhador, remunerado em um salário mínimo, para adquirir todos os itens da cesta básica passou, de 103 horas e 50 minutos em outubro para 104 horas e 08 minutos em novembro (Tabela 4).

Tabela 4 - Preço Médio, Gasto Mensal e tempo de trabalho necessário, Cesta Básica, Itabuna, Bahia

Produtos	Preço Médio (R\$)		Qtde.	Gasto Mensal Novembro (R\$)	Tempo de Trabalho Necessário
	Outubro	Novembro			
Carne (Kg)	39,68	38,96	4,50	175,32	37h 54min
Leite (L)	4,94	4,85	6,00	29,10	6h 17min
Feijão (Kg)	6,56	6,76	4,50	30,42	6h 34min
Arroz (Kg)	4,46	4,33	3,60	15,59	3h 22min
Farinha Kg)	4,47	4,76	3,00	14,28	3h 05min
Tomate (Kg)	5,79	5,92	12,0	71,04	15h 21min
Pão (Kg)	9,04	9,04	6,00	54,24	11h 43min
Café (Kg)	22,14	22,71	0,30	6,81	1h 28min
Banana (Dz)	4,26	4,40	7,50	33,00	7h 08min
Açúcar (Kg)	3,95	4,14	3,00	12,42	2h 41min
Óleo (900 mL)	8,20	8,38	1,00	8,38	1h 48min
Manteiga (Kg)	40,94	41,38	0,75	31,04	6h 42min
<b>Total</b>				<b>481,64</b>	<b>104h08min</b>

Cesta Básica de acordo com o Decreto-Lei nº399 de 30 de abril de 1938, que instituiu as Comissões do Salário Mínimo.

Fonte: Projeto de extensão Acompanhamento do Custo da Cesta Básica - ACCB/UESC.

Em Itabuna, no mês de novembro, para uma família composta por quatro pessoas (dois adultos e duas crianças, em que duas crianças equivalem a um adulto), o custo da cesta básica atingiria o valor de R\$1.444,92, aproximadamente 1,42% vezes o valor líquido do salário-mínimo.

Observando-se os últimos seis meses, o custo da cesta básica aumentou 11,13% em Itabuna. Nesse período, o tomate apresentou o maior aumento de preço (86,75%) e o arroz a maior redução de preço (-7,09%). Nos últimos 12 meses

o custo da cesta aumentou 7,87%, o açúcar apresentou a maior elevação (52,77%) e o arroz a maior redução (-10,91%), ver Tabela 5.

Tabela 5 - Variações mensal, semestral e anual, Cesta Básica, Itabuna, Bahia.

Produtos	Qtde.	Variação Mensal* %	Variação Semestral** %	Variação Anual*** %
Carne (Kg)	4,50	-1,81	0,75	7,71
Leite (L)	6,00	-1,82	6,83	3,63
Feijão (Kg)	4,50	3,05	0,30	5,96
Arroz (Kg)	3,60	-2,93	-7,09	-10,91
Farinha (Kg)	3,00	6,49	13,33	18,11
Tomate (Kg)	12,00	2,25	86,75	0,51
Pão (Kg)	6,00	-	4,27	7,75
Café (Kg)	0,30	2,56	32,49	47,72
Banana (Dz)	7,50	3,29	7,04	10,00
Açúcar (Kg)	3,00	4,81	27,78	52,77
Óleo (900 mL)	1,00	2,20	5,28	-
Manteiga (Kg)	0,75	1,07	8,04	23,08
<b>Total</b>		<b>0,29</b>	<b>11,13</b>	<b>7,87</b>

Cesta Básica de acordo com o Decreto-Lei nº399 de 30 de abril de 1938, que instituiu as Comissões do Salário Mínimo.

Fonte: Projeto de extensão Acompanhamento do Custo da Cesta Básica - ACCB/UESC.

\* Outubro a Novembro de 2021.

\*\* Junho de 2021 a Novembro de 2021.

\*\*\* Novembro de 2020 a Novembro de 2021.

A sinalização de menor oferta de mandioca no Brasil na próxima temporada, provocou aumento no preço da farinha obtida dessa raiz.

As intensas elevações nos preços dos fertilizantes, a demanda aquecida por commodities e as geadas registradas no inverno de 2021, acabaram por provocar aumento no preço do café.

Com o aumento da demanda pelo óleo de soja e elevação no preço da soja no mercado externo, geraram pressão altista sobre o preço desse óleo no mercado doméstico.

As fortes chuvas em novembro paralisaram a colheita de feijão, impedindo aumentar a oferta, resultando em aumento do preço desse produto.

O aumento no preço do açúcar deveu-se a um conjunto de fatores, dentre eles destaca-se a crise de energia, que tem levado produtores a ampliarem a

produção de etanol, reduzindo assim a disponibilidade de cana de açúcar para produção de açúcar.

A demanda aquecida e as restrições de renda dos brasileiros vêm pressionando o mercado de tomate, implicando em aumento do preço interno desse item.

A redução da importação de carne bovina pela China, provocou aumento da oferta interna, resultando na redução de preços da carne no mercado doméstico brasileiro.

O aumento da produção de leite, em função do efeito da sazonalidade, implicou na redução do preço do leite.

O Índice Nacional de Preços ao Consumidor Amplo 15 (IPCA-15) em novembro foi de 1,17%, a maior variação para o mês de novembro desde 2002. Todos os nove grupos de produtos e serviços pesquisados tiveram alta em novembro, para o grupo alimentação e bebidas o aumento foi de 0,40%, percentual menor comparativamente ao mês anterior - outubro (1,38%).

Para os meses de dezembro de 2021 a janeiro de 2022 a expectativa é de aumento no custo da cesta básica em Ilhéus, e a partir de fevereiro espera-se uma pequena redução no seu custo. Em Itabuna espera-se uma trajetória descendente desde dezembro até fevereiro de de 2022, conforme Figura 1.

Figura 1 - Previsão<sup>1</sup> do custo total da cesta básica para dezembro de 2021 a fevereiro de 2022, Ilhéus e Itabuna, Bahia

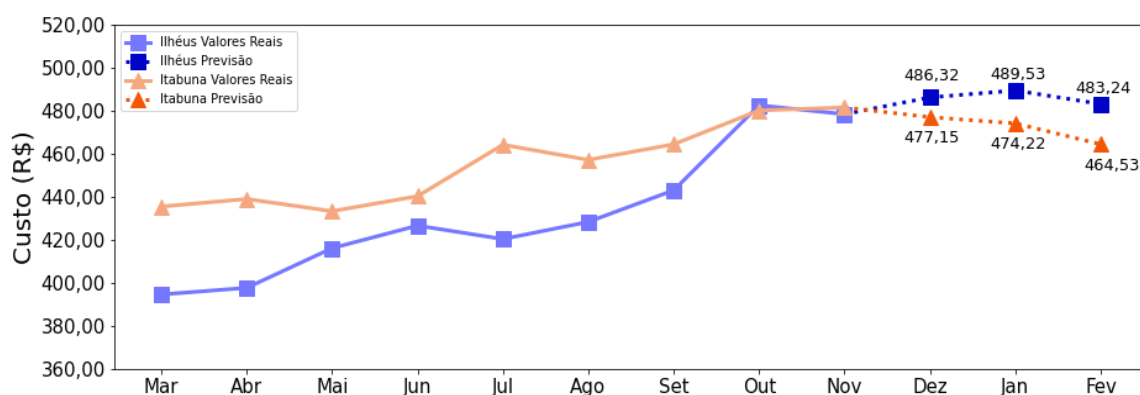

<sup>1</sup> As previsões foram feitas utilizando rede neural do tipo MultilayerPerceptron, implementada no framework Tensorflow.



Em relação à previsão do comportamento dos preços dos 12 itens que compõem a cesta básica (Figura 2), a expectativa é de aumento de preço para quase todos os itens, exceto o óleo em ambas as cidades.

Figura 2 – Previsão<sup>1</sup> do comportamento do preço dos 12 itens que compõem a cesta básica até dezembro de 2021

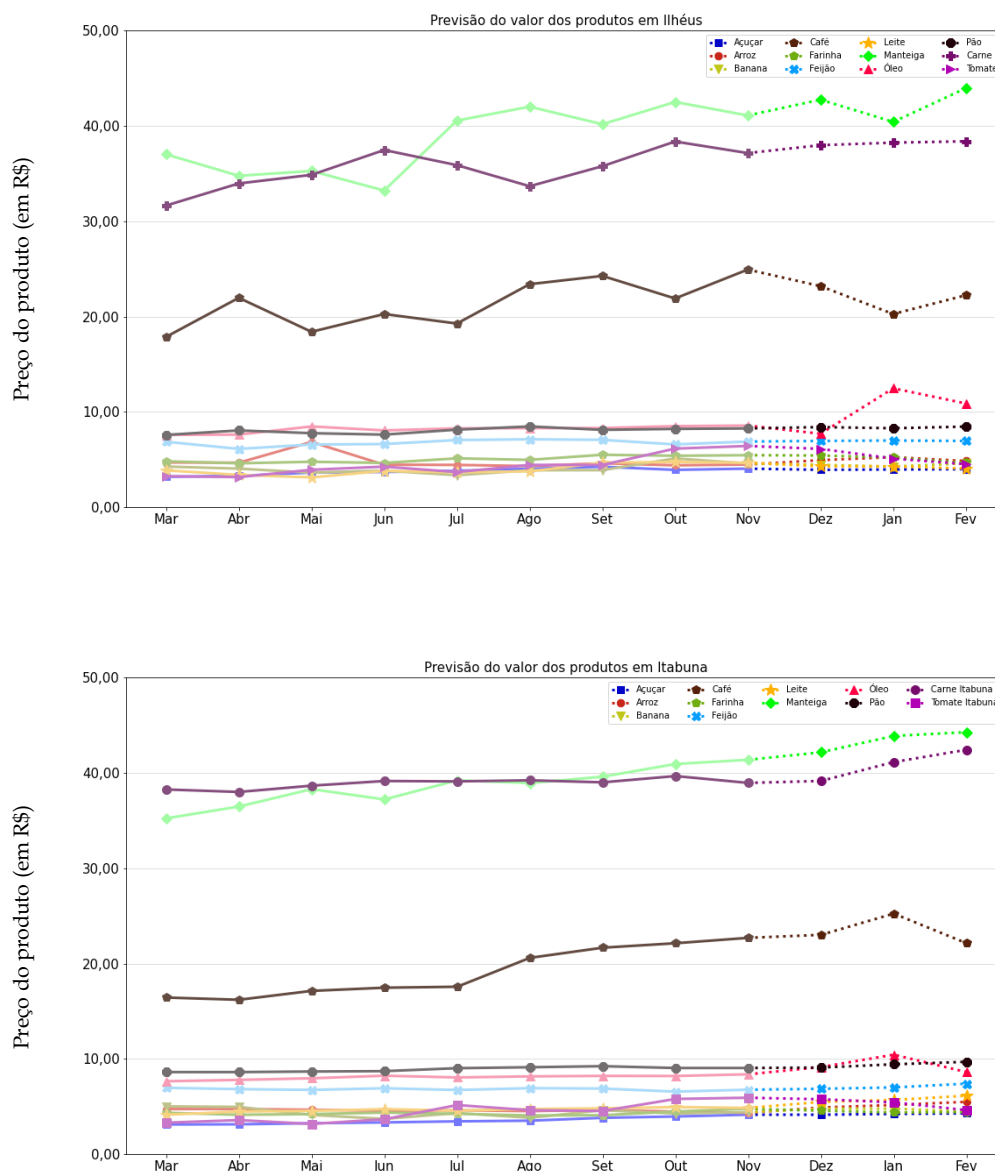

Nota: Os itens apresentados estão na seguinte dimensão Açúcar (Kg), Arroz (Kg), Banana (Dz), Café (Kg), Carne (Kg), Farinha (Kg), Feijão (Kg), Leite (L), Manteiga (Kg), Óleo (900 mL), Pão (Kg), Tomate (Kg).